

## I NOSTRI PARTNER



COMUNE  
DI AGRATE CONTURBIA



COMUNE  
DI BAVENO



COMUNE  
DI MERGOZZO



COMUNE  
DI NOVARA



COMUNE  
DI ORTA SAN GIULIO



DIOCESI DI NOVARA  
UFFICIO BENI  
CULTURALI



FONDAZIONE  
MARAZZA



PARROCCHIA  
M.V. ASSUNTA  
CUREGGIO



gruppo  
archeologico  
storico  
artistico  
boggomanerese



## Spazio Multimediale sul Tardo Antico e il Medioevo Novarese

CUREGGIO - Casa Torre e Battistero di S. Giovanni

Tel. 0322 839100 int. 5 (Comune di Cureggio)

info@tamcureggio.it  
didattica@tamcureggio.it

www.tamcureggio.it



### CASA TORRE

Lunedì: 13.00 - 18.00

Mercoledì: 10.30 - 13.30

Sabato: 15.00 - 18.00

Escluso agosto.

### BATTISTERO

Sabato: 15.00 - 18.00  
e su richiesta

### INGRESSO TAM

Intero: € 5,00 (adulti)

Ridotto: € 3,00 (studenti e gruppi)

Gratuito: bambini (fino a 7 anni)

Accessibilità garantita alle persone con disabilità.

### VISITE GUIDATE

Visite e attività laboratoriali per  
scuole e per gruppi  
su prenotazione.

La scoperta continua al di fuori della **Casa Torre**.

Visita il **Battistero di Cureggio** e gli altri  
della nostra rete a **Novara, Agrate, Mergozzo e  
Baveno**. Scopri i monumenti, i siti archeologici e  
gli altri musei del Novarese.



## Spazio multimediale sul Tardo Antico e il Medioevo Novarese

**CUREGGIO**

un bene comune

In collaborazione con



Con il contributo di





Il TAM è una nuova realtà culturale allestita in una torre del XVI secolo nel centro storico di Cureggio.

È un luogo in cui la storia, la cultura e l'ingegno delle persone che hanno abitato il Novarese fra età Antica e Medioevo sono narrati attraverso strumenti comunicativi moderni: filmati, audio, riprese da droni, modelli tridimensionali e riproduzioni di reperti archeologici.

Il TAM promuove e valorizza il ricco ma poco noto patrimonio culturale di un territorio che ha come centro il complesso battesimale di Cureggio in dialogo con i battisteri di Novara, Mergozzo, Agrate e Baveno, e con i monumenti e i siti archeologici dell'area inclusa fra Sesia e Ticino, da Novara verso la Valsesia e le sponde dei Laghi.

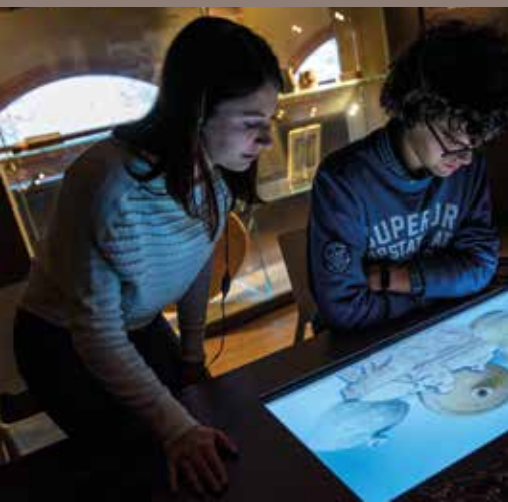

Il TAM racconta l'evoluzione dei paesaggi e la vita quotidiana degli antichi abitanti di queste terre.

Qui la storia ha inizio con l'uomo di Neanderthal, scoperto alle pendici del Monte Fenera, passando dai ricchi mercanti golasecchiani, fra IX e VI secolo a.C., alle popolazioni galliche giunte dal centro Europa, dai nuovi conquistatori Romani al dominio dei Longobardi.



Nel percorso espositivo della Casa Torre è dato particolare rilievo alla sepoltura di un nobile guerriero longobardo trovata a Cureggio nel 2002 a fianco del Battistero di San Giovanni. Nelle sale i visitatori sono guidati da tre personaggi: una donna romana, *Licina Giustina*, la cui presenza è riferibile a due epigrafi scoperte in passato in paese, il diacono Stefano, e il nobile e altezzoso guerriero longobardo.

Per i gruppi è consigliato un percorso facilitato dalla durata di circa 35 minuti, in alternativa alla consultazione libera e interattiva delle postazioni multimediali.

La visita infine si completa all'interno del Battistero di San Giovanni con il video-art 'Acqua di vita' sul significato dell'acqua nelle religioni e nel battesimo.

